

Encuesta telefónica sobre el bullying

mayo de 2014



- La violencia escolar es un preocupante problema del sistema educativo mexicano del que es necesario tener datos para poder dimensionar su gravedad. Por ello, desde 2013, el Cesop en sus encuestas telefónicas sobre educación, ha preguntado a las personas mayores de 18 años si sufrió maltrato o bullying dentro de su escuela. En mayo del 2013 23% señaló que “sí” había sufrido bullying; mismo porcentaje (23%) que contestó de esta forma en mayo del 2014. Así, de manera consistente, un cuarto de la población entrevistada dice haber sufrido bullying en su entorno escolar.
- Respecto al perfil de las personas que dicen haber sufrido bullying, 26% de los hombres contestan que “sí” lo sufrieron; por su parte, en el grupo de las mujeres, el 22% señala que fue víctima de bullying. Estos datos sugieren que este problema no es particular de un genero sino que afecta a ambos.
- Por otra parte, al dividir a los encuestados por grupos de edad es posible percatarse que el bullying ha estado presente en la educación mexicana por varias generaciones. De hecho, el grupo que dice en mayor proporción haber sufrido esta problemática es el grupo que va de los 46 a los 55 años (27%).

Durante su experiencia como estudiante, ¿Usted alguna vez sufrió o no sufrió maltrato o *bullying* dentro de la escuela?

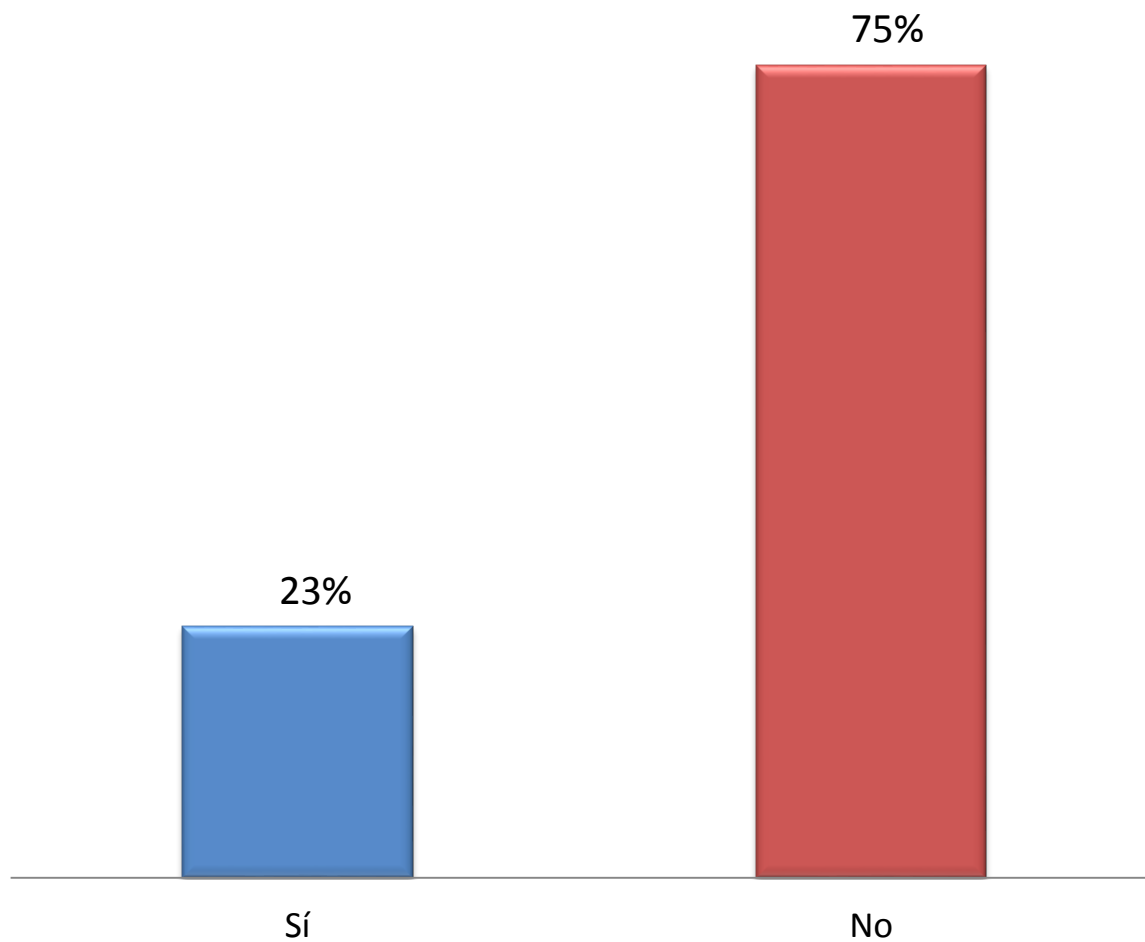

Mayo 2014

Sumando No sabe y No contestó es 100%

Durante su experiencia como estudiante, ¿Usted alguna vez sufrió o no sufrió maltrato o *bullying* dentro de la escuela?

75% 74%



23% 23%



— Sí
— No

Mayo 2013

Mayo 2014

Sumando No sabe y No contestó es 100%

Durante su experiencia como estudiante, ¿Usted alguna vez sufrió o no sufrió maltrato o *bullying* dentro de la escuela?

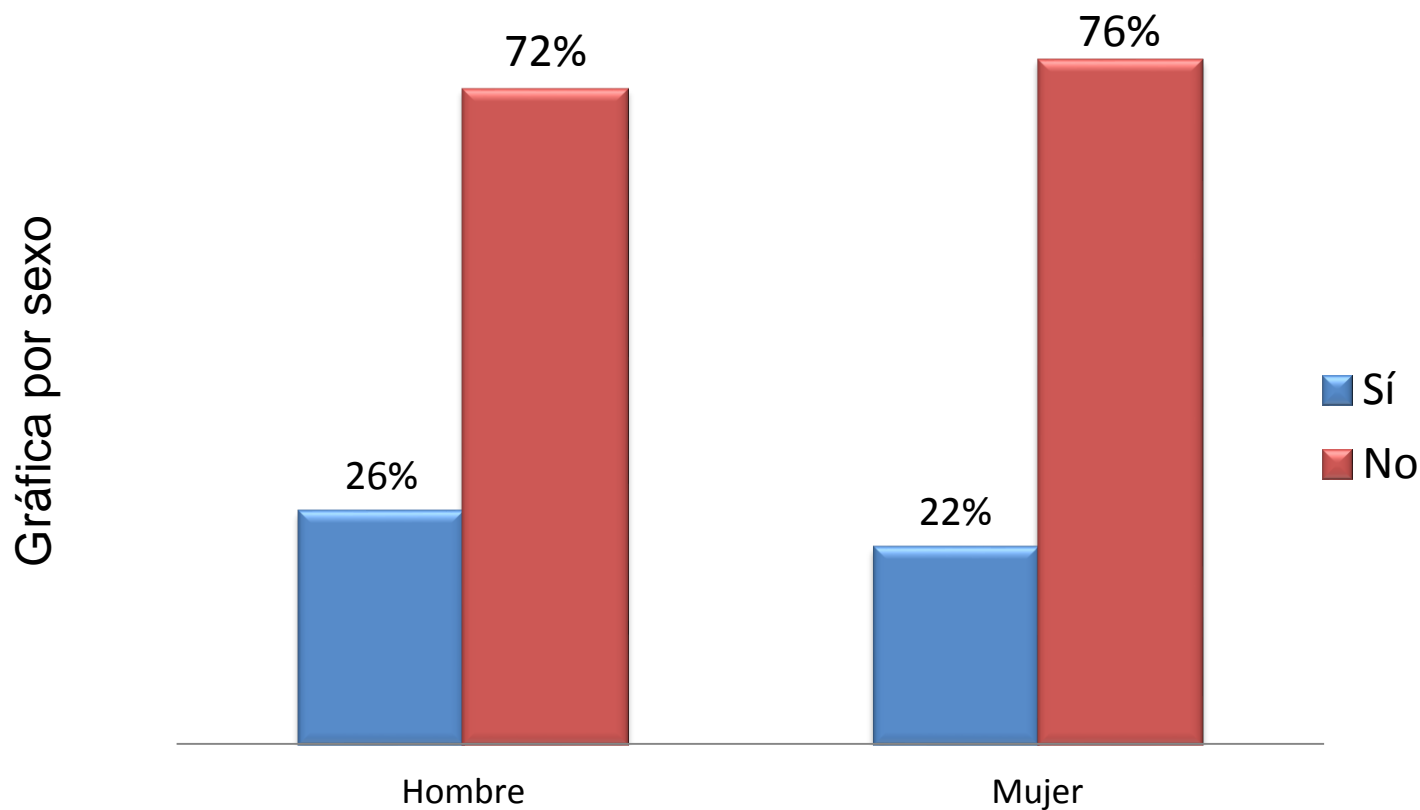

Mayo 2014

Sumando No sabe y No contestó es 100%

Durante su experiencia como estudiante, ¿Usted alguna vez sufrió o no sufrió maltrato o *bullying* dentro de la escuela?

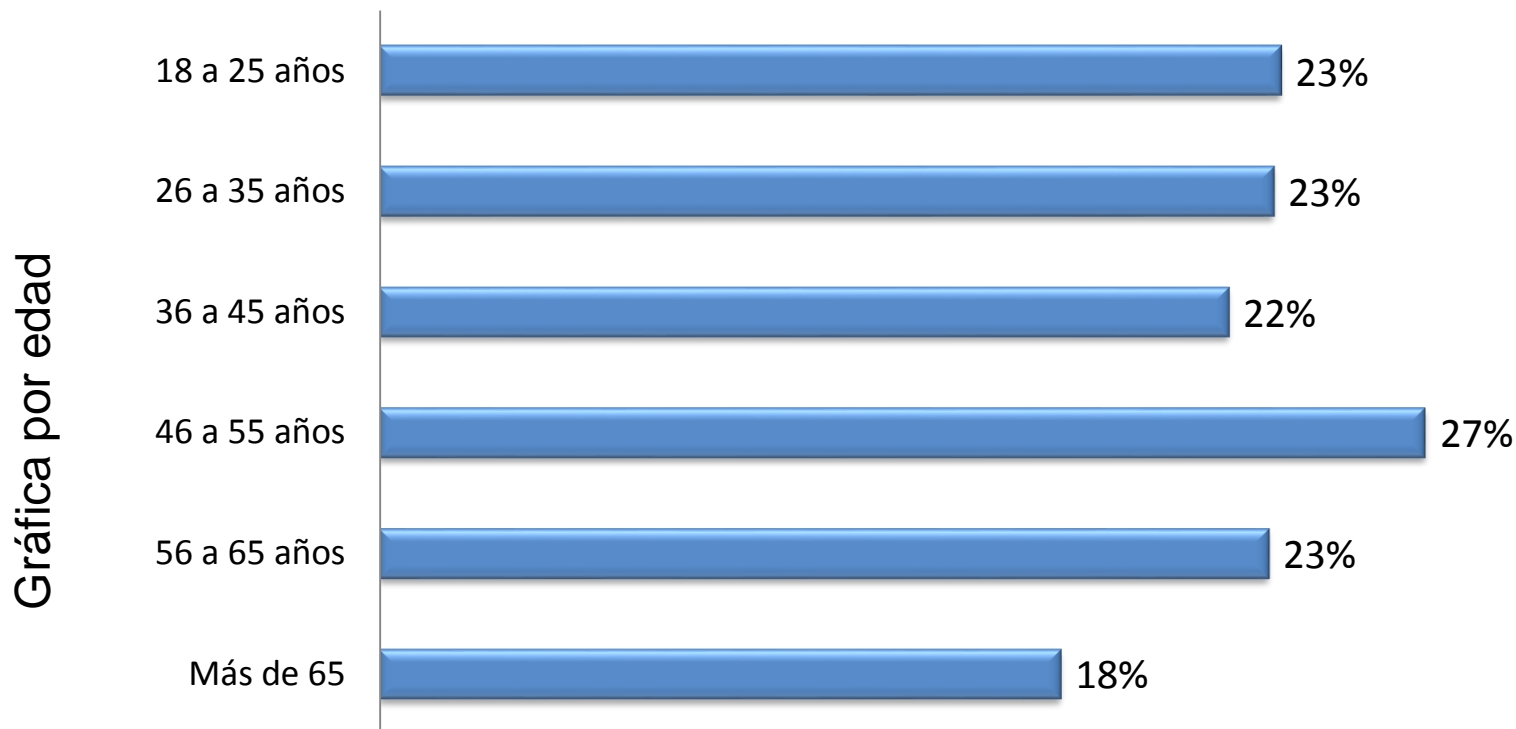

Mayo 2014

Porcentaje que respondió "sí" haber sufrido bullying

Metodología

Número de entrevistas:	632 encuestas.
Nivel de confianza:	95%.
Margen de error:	+/- 3.9 %.
Diseño, muestreo y análisis:	Centro de Estudios Sociales y de Opinión Pública
Operativo de llamadas:	17 y 18 de mayo de 2014 632 entrevistas aceptadas, 1179 rechazadas
Método de muestreo:	Aleatorio sistemático con probabilidad proporcional al número de líneas telefónicas en las entidades federativas
Unidad de muestreo:	Hombres y mujeres de 18 años y más con teléfono fijo en el territorio nacional
Aclaración:	En la encuesta casi siempre se muestran los porcentajes brutos. Por lo que es necesario sumar el porcentaje que contesta “no sabe” o se “negó a dar una respuesta” para que el total sume 100%